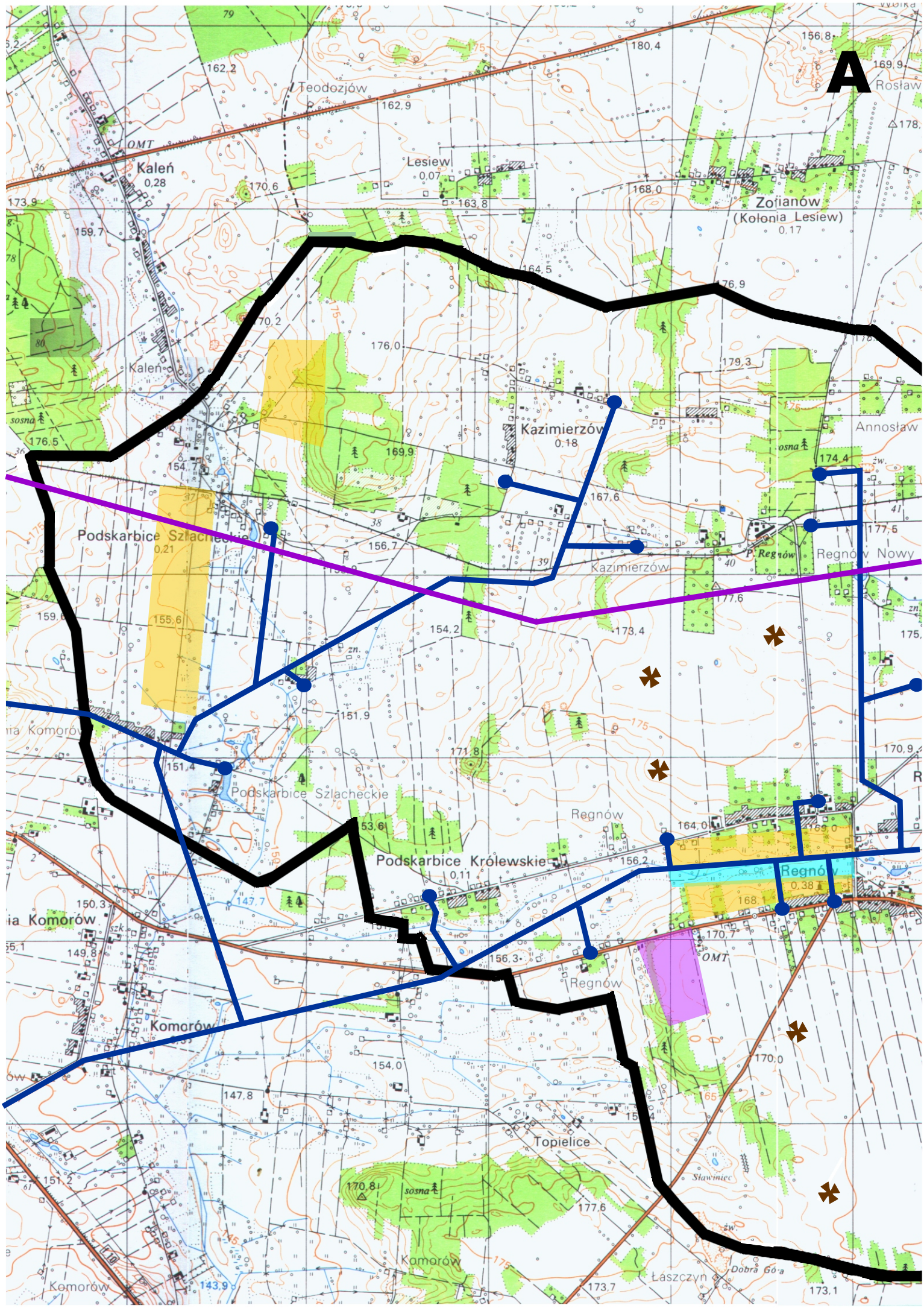
A
Teodozjów
Kaleń
Lesiew
Zofianów
(Kolonia Lesiew)
Kazimierzów
Annosław
Podskarbice Szlacheckie
Regnów
Regnów Nowy
Podskarbice Królewskie
Komorów
Topielice
Łaszczyn
Dobra Góra
Sławniec
OMT